

UNIVERSIDAD DE LAS CIENCIAS Y EL ARTE DE COSTA RICA



Dashboard Plataforma

Departamento de Tecnología de la Información

	Nombre:	Dashboard Plataforma	CÓDIGO:
			Fecha: 10/11/2022
	Departamento Responsable:	Departamento de Tecnología de la Información	Versión: 1
			Clasificación de la Información: USO INTERNO

CONTENIDO

1. Propósito.....	2
2. Hojas del dashboard.....	2
2.1. MC Semanal Comparativo.....	3
2.2. Class Período Actual.....	4
2.3. Class por Colaborador.....	5
2.4. Inconsistencias.....	6
3. Actualizaciones de la normativa.....	7

	Nombre:	Dashboard Plataforma	CÓDIGO:
			Fecha: 10/11/2022
	Departamento Responsable:	Departamento de Tecnología de la Información	Versión: 1
			Clasificación de la Información: USO INTERNO

1. PROPÓSITO

Conocer cómo funcionan los dashboard del departamento de plataforma y cómo podemos visualizar información relevante del periodo actual e histórico, mediante gráficos que logren mostrar de una forma más interactiva para el usuario, datos estadísticos que ayuden a la institución a lograr sus metas y manejar comportamientos.

2. HOJAS DEL DASHBOARD

Desde la Intranet o Teams podemos acceder a las siguientes hojas del dashboard.

	Nombre: Dashboard Plataforma	CÓDIGO: Fecha: 10/11/2022
	Departamento Responsable: Departamento de Tecnología de la Información	Versión: 1 Clasificación de la Información: USO INTERNO

2.1. MC SEMANAL COMPARATIVO

Este gráfico muestra un comparativo de los estudiantes matriculados por semana, comparando el periodo actual y el periodo histórico. Los datos vienen desde el primer matriculado del periodo y toma como referencia a mostrar el último día de la semana.

Los filtros que nos ofrece son:

Clasificación del periodo histórico

- Nuevo
- Reingreso
- Veterano

Seleccionar la escuela

- Administración
- Arte y Diseño
- Educación
- Enfermería

Clasificación periodo actual

- Nuevo
- Reingreso
- Veterano

Las opciones pueden ser individuales o combinadas.



	Nombre: Dashboard Plataforma	CÓDIGO:
	Departamento Responsable: Departamento de Tecnología de la Información	Fecha: 10/11/2022 Versión: 1 Clasificación de la Información: USO INTERNO

2.2. CLASS PERÍODO ACTUAL

Este gráfico nos muestra el total de matrículas donde “meta” corresponde al número de matrículas que se desea alcanzar comparado con el “real” que indica el número de matrículas que se lleva en el periodo actual. En el primero muestra el total y en el segundo se observa una clasificación en:

- Primer ingreso.
- Veteranos y Reingresos.

Los gráficos de la fila de abajo nos muestran los retiros totales del periodo, en general y por clasificación.

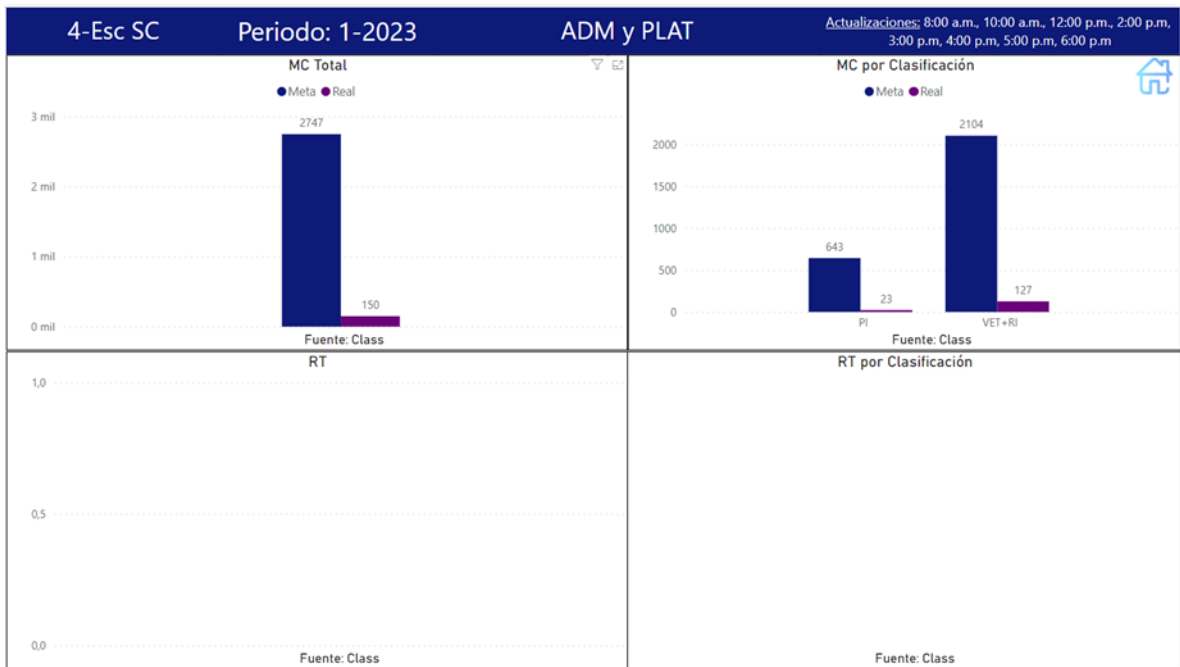

	Nombre: Dashboard Plataforma	CÓDIGO: Fecha: 10/11/2022
	Departamento Responsable: Departamento de Tecnología de la Información	Versión: 1 Clasificación de la Información: USO INTERNO

2.3. CLASS POR COLABORADOR

Este gráfico muestra el número meta de matrícula de los compañeros de plataforma comparado con el real. En el primero coloca una combinación entre veteranos y reingresos, mientras que en el segundo muestra los de primer ingreso.



	Nombre: Dashboard Plataforma	CÓDIGO: Fecha: 10/11/2022
	Departamento Responsable: Departamento de Tecnología de la Información	Versión: 1 Clasificación de la Información: USO INTERNO

2.4. INCONSISTENCIAS

Este gráfico nos indica los estudiantes que fueron matriculados con inconsistencias en el periodo vigente. En el primero muestra el total de las inconsistencias y en el segundo señala el colaborador que lo realizó.

Algunas inconsistencias que pueden estar presentes son:

- RT Activo.
- Varias Carreras.
- Sin Clasificación en la hoja de vida.
- Carné.
- Estado Incorrecto.
- RI (Reingreso).
- Sin Provincia o Cantón.
- Sin Origen Académico.
- Desc. Genérico aplicado.

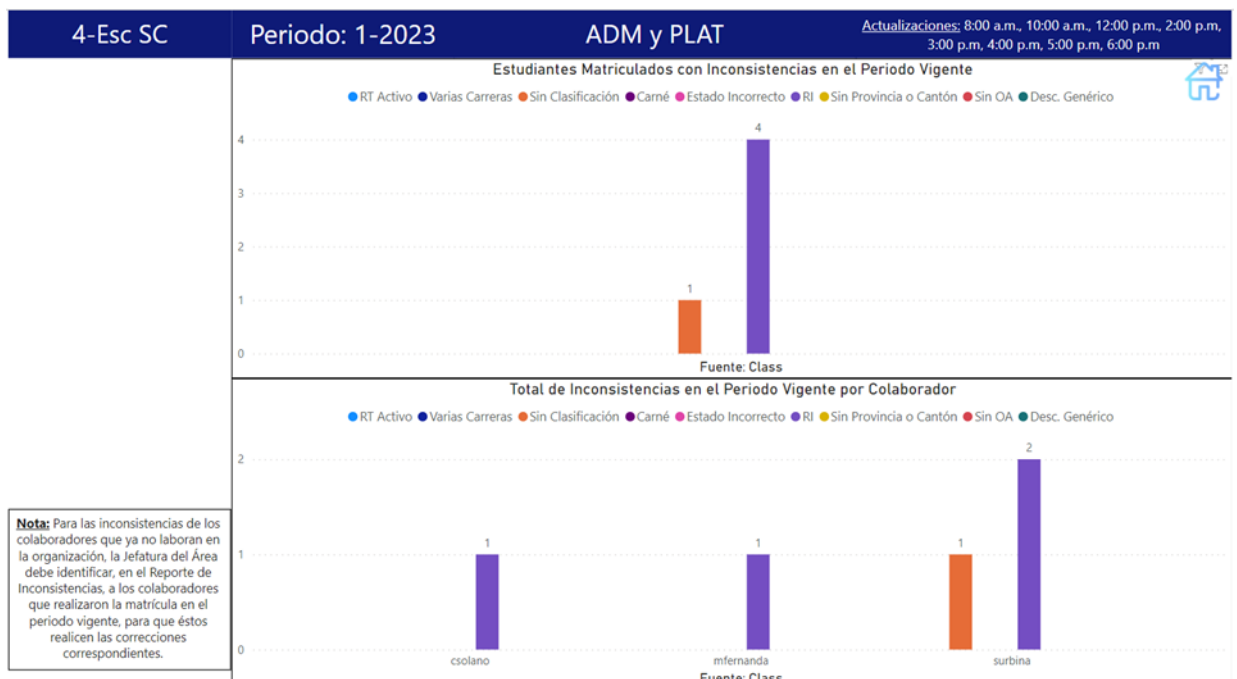

	Nombre:	Dashboard Plataforma	CÓDIGO:
			Fecha: 10/11/2022
	Departamento Responsable:	Departamento de Tecnología de la Información	Versión: 1
			Clasificación de la Información: USO INTERNO

3. ACTUALIZACIONES DE LA NORMATIVA

Tipo de Cambio	Versión	Aprobado por	Fecha de aprobación	Justificación del cambio
Versión inicial	1	Josué González William Elizondo	14/11/2022 15/11/2022	